

«Seicento euro per chiudere un cancello»

La denuncia dei Grillini sulla gestione del parco delle Paulonie

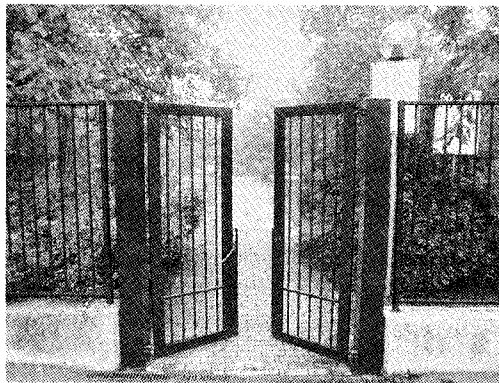

Il cancello del parco in via Sani

«Paghiamo 600 euro al mese a Coopservice per chiudere i cancelli del parco delle Paulonie di via Sani-via Paradisi».

C'è tanto di punto esclamativo nella protesta dei Grillini capitanati dal consigliere comunale Matteo Olivieri per una spesa «assurda, evitabile e troppo alta per un compito così semplice».

La soluzione, economica e a portata di mano, secondo Olivieri sarebbe quella di affidare l'«ardua impresa» alla polizia municipale che «da lì

a pochi metri ha una sua sede decentrata e che nella piazza dell'ex Lucchetto ne vedrà realizzata un'altra».

Dopo la segnalazione nata da una commissione della Circoscrizione Nord-Est, critica e proposta sono già state impacchettate in un'interpellanza diretta all'assessore alla Sicurezza Franco Corradini, oggetto di critica anche per quello che Olivieri definisce il nuovo «pozzo di San Patrizio», ovvero il progetto di recupero della zona stazione ferroviaria. (f.m.)